PANICUM virgatum 'HEILIGER HAIN'

Panic érigé Heiliger hain

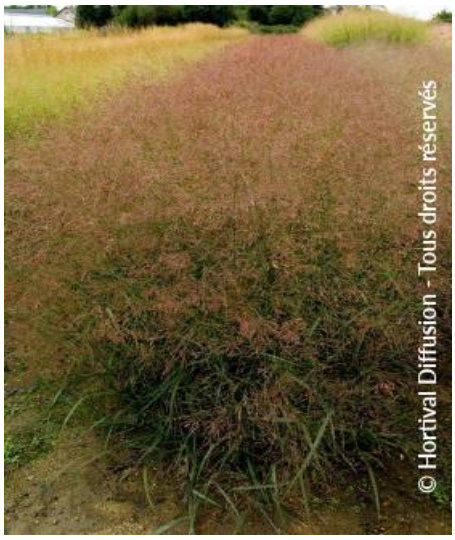

Conseil d'entretien: En fin d'hiver, rasez les chaumes au ras du sol. Les deux premières années, arrosez abondamment et régulièrement.

Origine: Horticole ; obtenteur Friedrich Camehl (D) 2001

Famille: Bambous et Graminées

Hauteur à 10 ans: 1,5 m

Largeur à 10 ans: 1 m

Croissance: rapide

Parfum: Non

Exposition: Soleil - mi ombre

Persistance: Caduc

Port: touffe

Couleur de feuilles: rouge

Couleurs de fleurs: rouge

Type de sol: Indifférent

Utilisations: Massif, Rocaille, Bac

Calendrier :

J	F	M	A	M	J	J	A	S	O	N	D