ACER saccharinum 'LACINIATUM WIERI'

Erable argenté lacinié

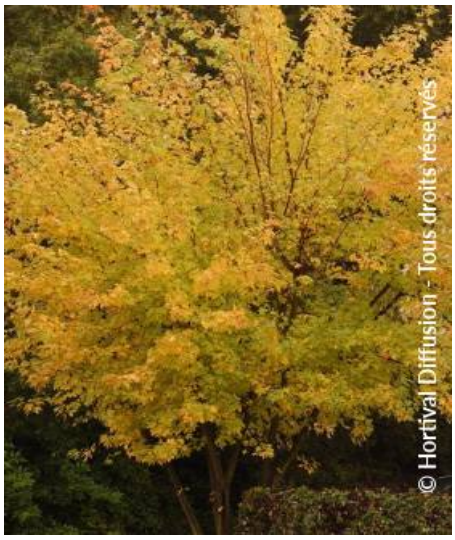

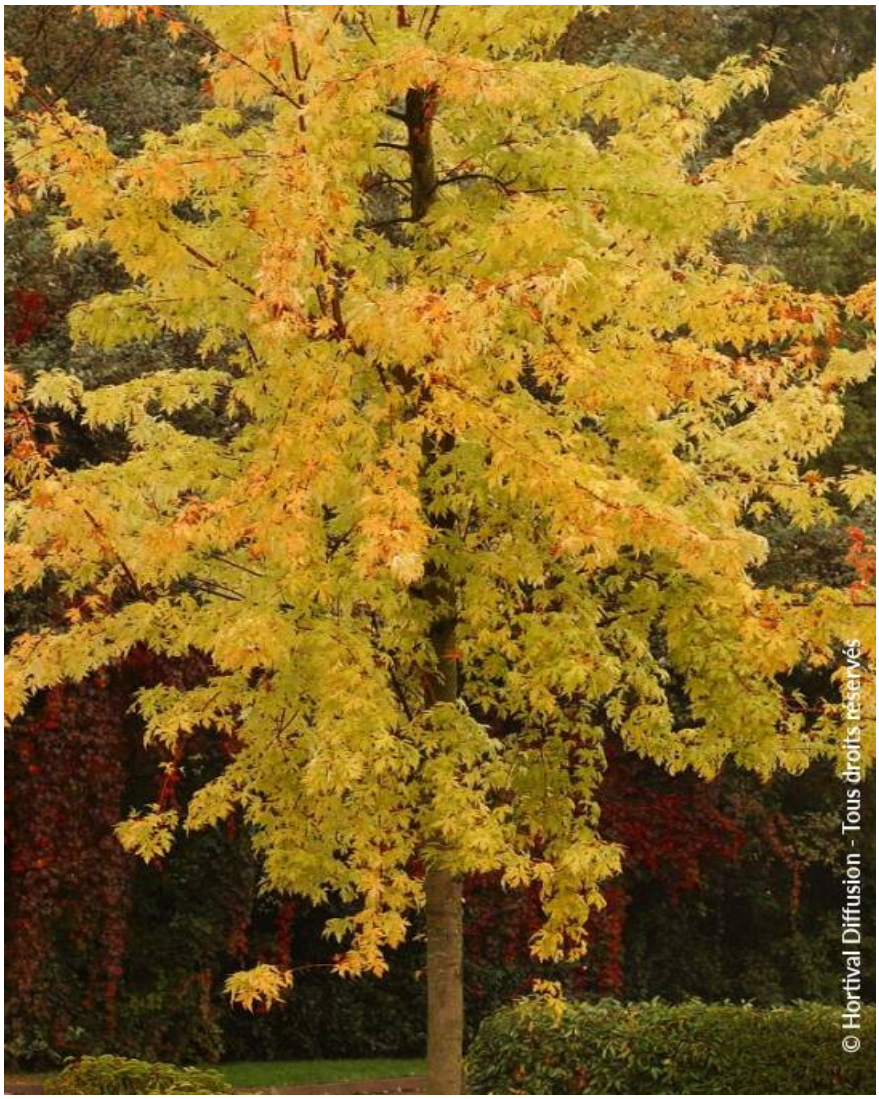

Conseil d'entretien: Supporte bien la taille si nécessaire en automne.

Origine: Horticole ; obtenu par Wier (GB) avant 1875

Famille: Arbres

Hauteur à 10 ans: 20 m

Largeur à 10 ans: 20 m

Croissance: rapide

Parfum: Non

Exposition: Plein soleil

Persistance: Caduc

Port: conique, pyramidal

Couleur de feuilles: vert

Couleurs de fleurs: discrète

Type de sol: Frais à sec

Utilisations: Isolé, Alignement,

Calendrier :

J	F	M	A	M	J	J	A	S	O	N	D